

東華三院邱子田紀念中學
2022/23 學年 學校通告
跨境學生回港出席面授課堂事宜

敬啟者：

教育局已宣布跨境中學生可於二月八日開始回港出席面授課堂，並且可持快測陰性紀錄替代核酸檢查。為配合有關政策，本校將作出以下安排：

(1) 二月八日至二月十日為跨境生回港恢復面授課過渡期，跨境同學如未能回港上課，可留在家中上網課。此過渡期間，請家長及同學為回港上課作好準備。由二月十三日起，本校將取消所有網課安排，所有跨境生須回港進行實體面授課堂，以恢復正常上課模式。

(2) 在過渡期間，同學如有需要早退辦理證件申請、購買校服及課本等事宜，可如常向校方申請事假。如同學在準備校服或課本方面遇到困難，請透過微訊或致電聯絡本校，以便跟進。

(3) 跨境同學回校上實體課第一天，抵校時須向校務處報到，以便本校提供適切的支援。

(4) 為更有效支援跨境同學，本校將於二月十三日第一課節期間為所有跨境學生安排「跨境生適應課」。

(5) 跨境同學每日回校前必須完成快速抗原測試，並把測試結果上載至 eClass (請詳見附件一)。在過渡期間，若跨境同學未能安裝 eClass，請同學回校前把快速抗原測試陰性結果拍照，並在回校時出示相關照片。若同學快測結果為陽性，請家長盡快通知本校，並安排學生盡早就醫及在家休息。

(6) 跨境同學如在恢復實體課前未能準備妥當校服，可以暫時穿著樸素便服回校(請詳見附件二)。另外，同學穿著冬季校服時必須佩戴校呔，故請各跨境同學於回校首日，帶備港幣十五元正到校務處購買校呔。

(7) 同學如已於本學年初訂購校簿，可向班主任查詢領取校簿事宜。

(8) 本校現時允許全校同學外出午膳，請各家長為同學作午膳安排。學校毗鄰欣田邨及兆康苑，同學可到該處進行午膳。本校小食部亦有午餐飯盒供留校午膳的同學訂購，飯盒價錢每個約為港幣二十八元正。

(9) 各班的課室位置，請詳見附件三。

煩請家長於二零二三年二月六日或之前填妥電子回條並回答問卷。如對上述安排有任何查詢，請致電 2465-2205 聯絡賴曉筠助理校長、葉俊杰老師、黃元臻老師、崔翠珊老師及梁景仰老師。

此告

東華三院邱子田紀念中學校長
葉偉儀謹啟

二零二三年二月四日

東華三院邱子田紀念中學

2022/23 學年

利用 eClass Parent App / Student App 呈報快速抗原測試結果指引

A. 推行及實施日期

推行日期：2022 年 11 月 24 日至 11 月 30 日

- 同學可選擇填寫紙本健康申請表或使用 eClass 電子呈報（二選一）。

實施日期：2022 年 12 月 1 日開始

- 全面實施使用 eClass 電子呈報。
- 取消填寫紙本健康申請表

B. 快速抗原測試「健康申報」流程

家長/監護人須督促學生於每天回校前，完成快速抗原測試，在獲得陰性結果後，利用 eClass Parent App / Student App 上傳結果，完成後方可回校上課。整個「健康申報」程序如下：

步驟	Android 支援模式	IOS 支援模式
1. 打開 Parents App / Student App 的首頁，按下相片進入下一頁。		

2. 點選[更多]按鈕。



在此頁的左上角



在此頁的右下角

3. 選擇 [健康申報] 一項



4. 按下 + 鍵以新增「健康申報」紀錄。

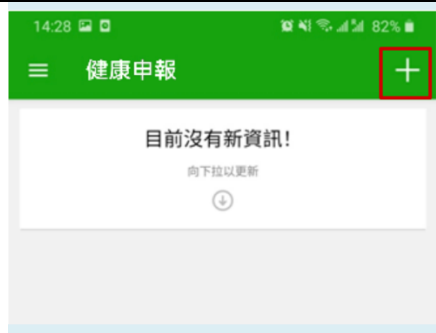

5. 選擇「紀錄時間」並輸入「體溫」。

*只可新增當日體溫。

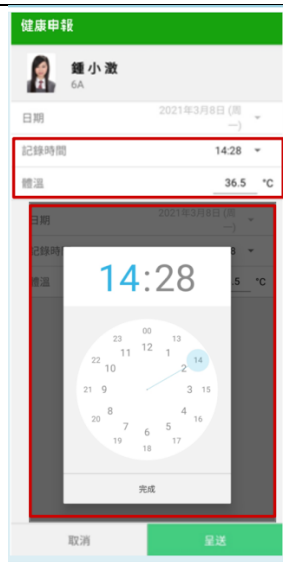

6. 選擇「快速抗原測試結果」一項。

點選：陰性、陽性或不適用(即表示曾在近期染疫並已康復及取得政府機構發出的豁免證明文件。)

*只可新增當日快速抗原測試結果。



7. 上載「快速抗原測試相片」。

*只可新增當日快速抗原測試結果。



8. 最後按 [呈送] 鍵發送至 eClass 系統。

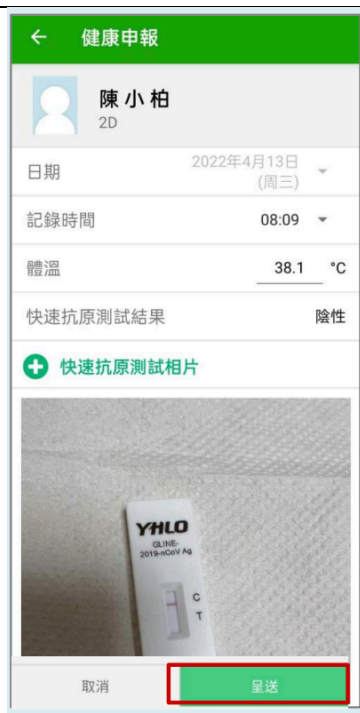

9. 按「呈交」確定呈送紀錄。



10. 紀錄呈送成功。



11. 紀錄已新增。

家長、監護人可進入「健康申報」查看紀錄。



注意事項：

1. 請家長或同學必須更新最新 eClass Parent App / Student App 版本(v1.73.2 或以上) 才能使用此功能。
 - 1.1 如家長或同學使用 Android 的支援模式，可在手機中打開 Play 商店，更新軟件；
 - 1.2 如家長或同學使用 IOS 的支援模式，可在手機中打開 App 商店，更新軟件。
2. 如同學回校前忘記或**未有**呈報「健康申報」，拍卡點名時，讀取器除了發出出席的聲響(低音而響亮)，同時會響起特別提示聲—唸聲(高音而響亮)。顯示器亦會顯示「跟進健康申報」的提醒訊息。

家長/同學可掃描以下 QR code，參考整個「健康申報」程序

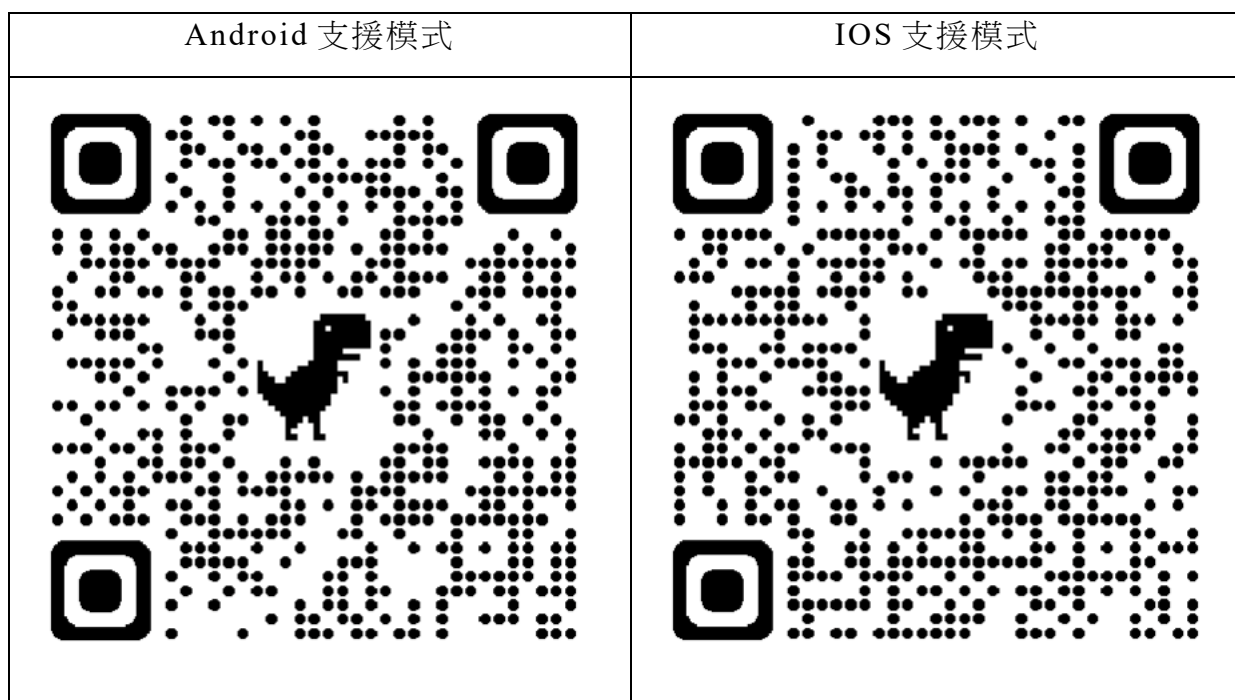

C. 學生拍卡流程:

1. 智能學生證讀取器將設置於玻璃門內的兩旁以方便分流。

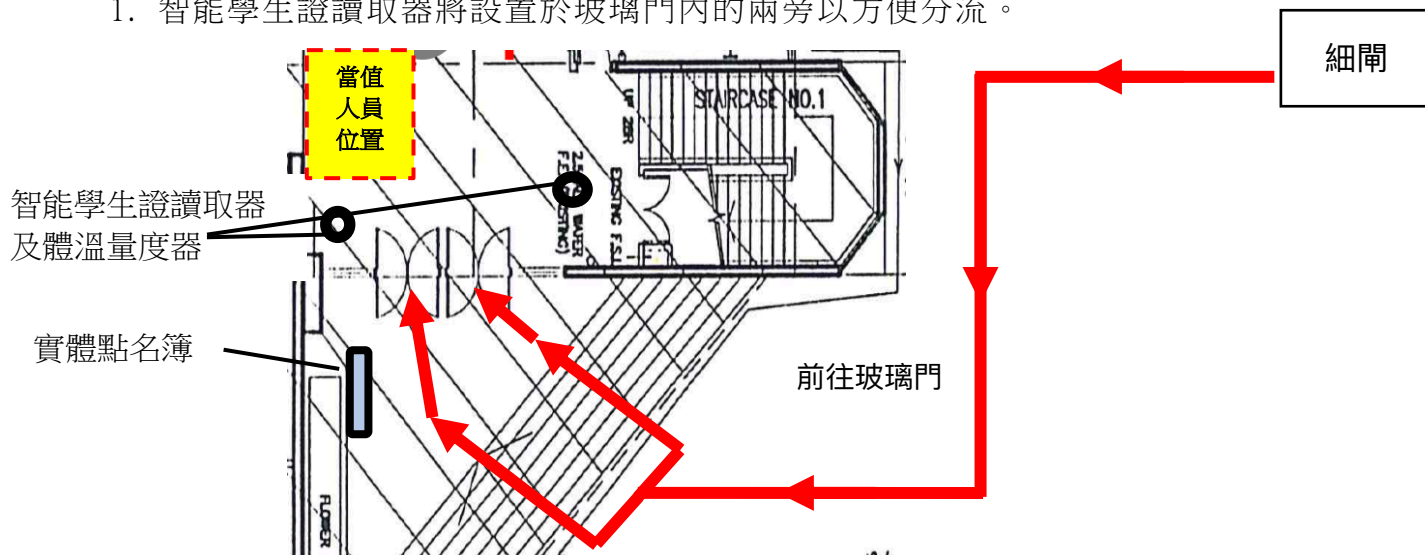

2. 學生回校時需將智能學生證觸碰智能學生證讀取器適當位置，讀取器將
 - i. 發出提示聲及
 - ii. 於顯示器上展示學生姓名和回校時間，以便學生確認。
3. 若學生忘記帶學生證回校，須於玻璃門外的實體點名簿上登記日期、姓名、班別、學號及回校時間以作記錄，並按領袖生指示前往當值人員位置，完成快速抗原測試申報。
4. 若同學回校前沒有於 eClass Parent App / Student App 上傳檢測結果，請按以下情況完成快速抗原測試申報：
 - i. 情況一：已完成快檢(有拍照紀錄)：

老師將檢查檢測結果照片，確認後，請同學即時在 eClass Student App 上載檢測結果照片。
 - ii. 情況二：已完成快檢(沒有拍照紀錄)：

老師將聯絡家長/監護人，確認是否完成快檢。如是，則請家長/監護人協助於 eClass Parent App 上載及申報，完成後，可讓同學返回課室。
倘若家長未能協助申報，可讓學生填寫紙本「健康申報表」，然後即時在 eClass Student App 上載已填寫的紙本「健康申報表」。
若家長/監護人未能確認學生有否完成快檢，則作情況三處理。
 - iii. 情況三：未有完成快檢：

老師聯絡家長/監護人，表示學生現須回家完成快檢，獲得陰性結果後，方可回校上課。(請學生填寫「回家補回快檢表格」，學生不會當作「遲到」)

各位跨境生家長：

跨境同學校服事宜

如跨境同學未能於回校上實體課前預備校服，可暫時穿著樸素便服回校上課。
請參照以下準則：

1. 樸素便服須以黑、白、藍或灰為主色
2. 長袖有領上衣、外套及長褲(宜穿著西褲或直腳運動褲，長度須及腳眼位置)
3. 服飾應避免有圖案或文字印刷，若有，則須以面積較小為佳
4. 穿著純黑或純白中筒襪
5. 穿著黑皮鞋或以白色為主的球鞋

同學回港後，應盡快到校服供應商門市，購買本校的冬季校服及運動服，而校
呔則須於校務處購買，價格為港幣十五元正。有關校服供應商詳情，請參閱下
頁。

如有任何查詢，或就來港上課有任何需要，請致電 2465-2205 聯絡校務處。

本校 2022-2023 年度校服商為「華澧公司」，其於屯門的門市地址及電話如下：

地址：屯門建發街 5 號廣建貿易中心 17 樓 08 室

(輕鐵鳴琴站過(麥當勞)天橋 步行 3 分鐘／屯門西鐵站 A 出口 步行 8 分鐘)

電話：2117-0272

同學或家長前往門市購買校服時，可以先致電門市確認營業時間及存貨量等資料。另外，該公司亦表示現時只有屯門門市尚有校服存貨，請同學或家長不要前往其他門市（例如元朗或太子門市）購買校服。

東華三院邱子田紀念中學 2022-2023 年度冬季校服價目表

1. 男女生 長袖恤衫加領尖骨(插竹) 連校章				
尺碼 (領圍)	12.5-13 寸	13.5-14 寸	14.5-15 寸	或以上
上圍	34 寸 - 35.5 寸	37 寸 - 39 寸	40 寸 - 42 寸	
價目	\$ 54	\$ 68	\$ 72	
2. 男生 灰色長西褲				
尺碼 (腰圍)	23-26 寸	27-29 寸	30-34 寸	或以上
褲長	33 寸 - 36 寸	37 寸 - 38 寸	39 寸 - 40 寸	
價目	\$ 115	\$ 128	\$ 138	
3. 女生 格子半截裙連內裡				
尺碼 (腰圍)	20-22 寸	24-26 寸	28-30 寸	或以上
裙長	22 寸 - 22.5 寸	22.5 寸 - 23.5 寸	23.5 寸 - 24 寸	
價目	\$ 108	\$ 118	\$ 128	
4. 男女生 長袖運動上衣(衛衣)				
尺碼	32-34 碼	36-38 碼	40-42 碼或以上	
(上圍)	34-36 寸	38-40 寸	42-44 寸或 以上	
價目	\$ 68	\$ 82	\$ 86	
5. 男女生 長袖運動外套				
尺碼	32-34 碼	36-38 碼	40-42 碼 或 以上	
(上圍)	35-37 寸	39-41 寸	43-45 寸或 以上	
價目	\$ 105	\$ 115	\$ 118	
6. 男女生 運動長褲				
尺碼	32-34 碼	36-38 碼	40-42 碼 或 以上	
(腰圍)	22-23 寸	24-26 寸	27-28 寸或 以上	
價目	\$ 88	\$ 98	\$ 102	
7. 男女生 多功能長袖外套 (可連接長袖抓毛內裡)				
尺碼	32-34 碼	36-38 碼	40-42 碼 或 以上	
(上圍)	37-39 寸	41-43 寸	45-47 寸或 以上	
價目	\$ 168	\$ 178	\$ 195	
8. 男女生 長袖抓毛內裡 (可連接多功能長袖外套及可拆除獨立穿著)				
尺碼	32-34 碼	36-38 碼	40-42 碼 或 以上	
(上圍)	35-37 寸	39-41 寸	43-45 寸或 以上	
價目	\$ 88	\$ 94	\$ 98	

東華三院邱子田紀念中學 2022-2023 年度學校毛衣價目表

1. 男女生深藍色 V 領背心毛衣 (50% Wool 50% Acrylic)

尺碼	32	34	36	38	40	42
價目	\$130	\$135	\$140	\$145	\$150	\$155

2. 男女生深藍色 V 領長袖毛衣 (50% Wool 50% Acrylic)

尺碼	32	34	36	38	40	42
價目	\$155	\$160	\$165	\$170	\$175	\$180

2022/23學年中一至中六級課室分佈圖

五樓

Rm 501 6A	Rm 502 6B	Rm 503 6C	Rm 504 6D	Rm 505 5B	Rm 506 5D	Rm 507
Rm 511 綜合科學室		Rm 513 化學室				

四樓

Rm 401 4A	Rm 402 4B	Rm 403 4C	Rm 404 4D	Rm 405 5A	Rm 406 5C
Rm 411 生物室		Rm 413 物理室			

三樓

Rm 301 課室	Rm 302 3A	Rm 303 1A	Rm 304 1B	Rm 305 1C	Rm 306 1D
Rm 311 圖書館		Rm 313 資訊科技室			

二樓

Rm 201 2A	Rm 202 2B	Rm 203 2C	Rm 204 2D	Rm 205 3B	Rm 206 3C
	Rm 212 家政室	Rm 213 家政室			

一樓

Rm 101 3D					
Rm 111 音樂室	Rm 112 視藝室	Rm 113 MMLC			Rm 114 禮堂

地下

		G03 機械室			
G11 木工室	G12 SLC	G13 活動室			PG 操場